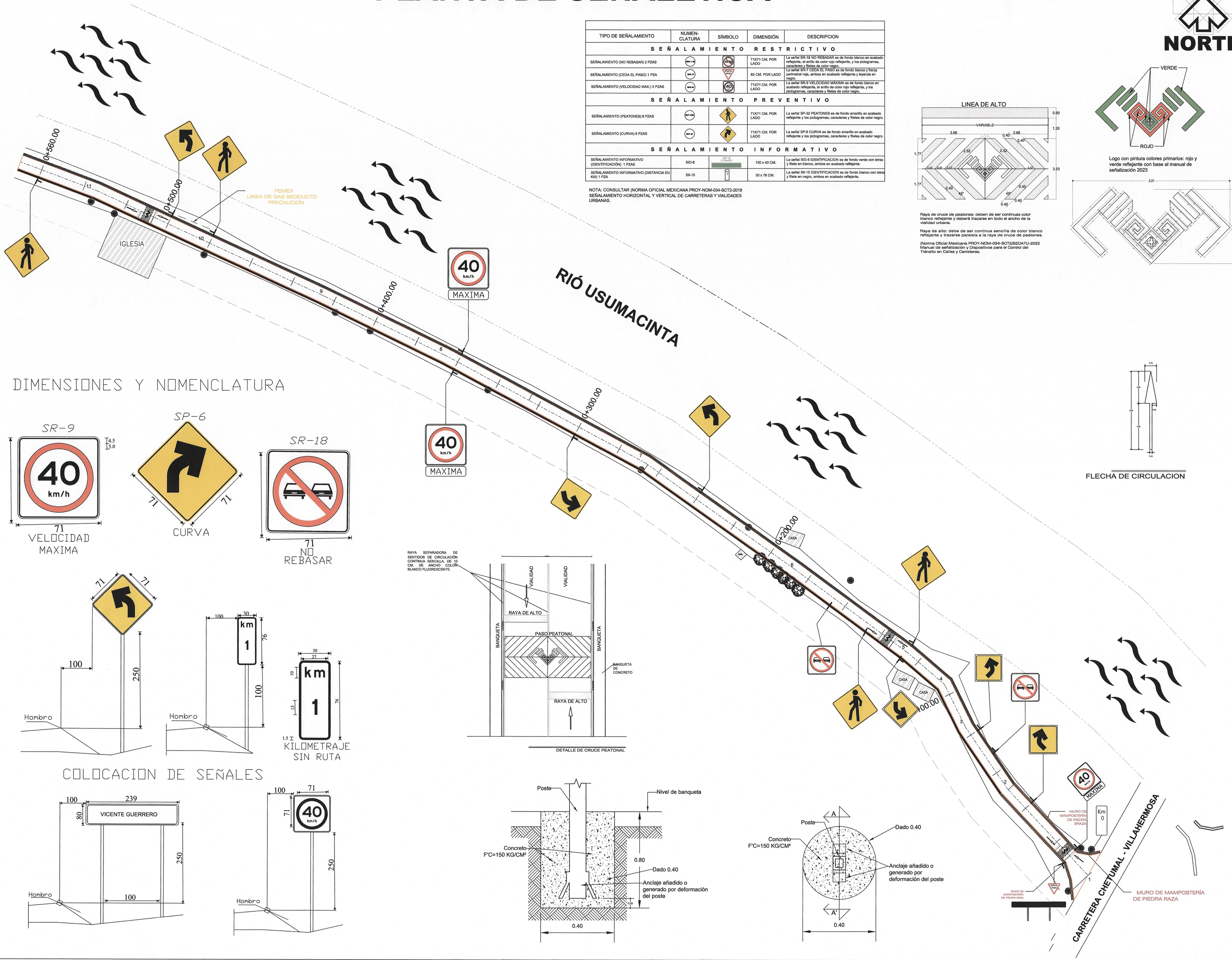
PLANTA DE SEÑALETICA

TIPO DE SEÑALAMIENTO	NUMEN-CLATURA	SÍMBOLO	DIMENSIÓN	DESCRIPCION
S E Ñ A L A M I E N T O R E S T R I C T I V O				
SEÑALAMIENTO (NO REBASAR) 2 PZAS	SR-18		71X71 CM. POR LADO	La señal SR-18 NO REBASAR es de fondo blanco en acabado reflejante, el anillo de color rojo reflejante, y los pictogramas, caracteres y filetes de color negro.
SEÑALAMIENTO (CEDA EL PASO) 1 PZA	SR-7	CEDA EL PASO	85 CM. POR LADO	La señal SR-7 CEDA EL PASO es de fondo blanco y franja perimetral roja, ambos en acabado reflejante y leyenda en negro.
SEÑALAMIENTO (VELOCIDAD MAX.) 5 PZAS	SR-9	40	71X71 CM. POR LADO	La señal SR-9 VELOCIDAD MAXIMA es de fondo blanco en acabado reflejante, el anillo de color rojo reflejante, y los pictogramas, caracteres y filetes de color negro.
S E Ñ A L A M I E N T O P R E V E N T I V O				
SEÑALAMIENTO (PEATONES) 8 PZAS	SP-32		71X71 CM. POR LADO	La señal SP-32 PEATONES es de fondo amarillo en acabado reflejante y los pictogramas, caracteres y filetes de color negro.
SEÑALAMIENTO (CURVA) 6 PZAS	SP-6		71X71 CM. POR LADO	La señal SP-6 CURVA es de fondo amarillo en acabado reflejante y los pictogramas, caracteres y filetes de color negro.
S E Ñ A L A M I E N T O I N F O R M A T I V O				
SEÑALAMIENTO INFORMATIVO (IDENTIFICACIÓN) 1 PZAS	SID-8	SID-8 (230x80)	150 x 40 CM.	La señal SID-8 IDENTIFICACION es de fondo verde con letras y filete en blanco, ambos en acabado reflejante.
SEÑALAMIENTO INFORMATIVO (DISTANCIA EN KM) 1 PZA	SII-15		30 x 76 CM.	La señal SII-15 IDENTIFICACION es de fondo blanco con letras y filete en negro, ambos en acabado reflejante.

NOTA: CONSULTAR (NORMA OFICIAL MEXICANA PROY-NOM-034-SCT2-2018 SEÑALAMIENTO HORIZONTAL Y VERTICAL DE CARRETERAS Y VIALIDADES URBANAS.



DIMENSIONES Y NOMENCLATURA

COLOCACION DE SEÑALES

Raya de cruce de peatones: deben de ser continuas color blanco reflejante y deberá trazarse en todo el ancho de la vialidad urbana.

Raya de alto: debe de ser continua sencilla de color blanco reflejante y trazarse paralela a la raya de cruce de peatones.

(Norma Oficial Mexicana PROY-NOM-034-SCT2/SEDATU-2022 Manual de señalización y Dispositivos para el Control del Tránsito en Calles y Carreteras.

Logo con pintura colores primarios: rojo y verde reflejante con base al manual de señalización 2023

FLECHA DE CIRCULACION

NORTE

HUMANISMO QUE TRANSFORMA
SECRETARÍA DE INFRAESTRUCTURA
GOBIERNO DE CHIAPAS
2024 - 2030

CROQUIS DE LOCALIZACIÓN



DATOS DE PROYECTO

GEOMETRIA

Ancho de Calzada	VARIABLE
Bombeo Transversal	2.00 %
Tipo de Pavimento	Rigido Concreto hco. F'C=250 kg/cm2

PAVIMENTO

Espesor de Concreto Hco.	15 cm
Espesor de Base Hco.	20 cm
Espesor de Sub Base Hco.	20 cm
Confinamiento	Guarnicion de concreto de 15x20x40 cm

SIMBOLOGÍA

ESPECIFICACIONES

PRELIMINARES

- ANTES DE LA REALIZACIÓN DE LA VIALIDAD DEBERÁ HACERSE EL LEVANTAMIENTO TOPOGRÁFICO EL CUAL DEBERÁ CONSTAR DE TRAZO, PERFIL Y SECCIONES; LOS CADENAMIENTOS Y SECCIONES DEBEN SER A CADA 20 MTS.
- DEBERÁ REALIZARSE UNA MECÁNICA DE SUELOS, PARA CORROBORAR LOS PARÁMETROS GEOTÉCNICOS Y DETERMINAR LA ESTRUCTURA DE LA PAVIMENTACIÓN ADECUADA.
- EL ESPESOR DEL DESPALME SERÁ EL QUE INDIQUE EL LABORATORIO DE MECÁNICA DE MATERIALES.
- SE DEBERÁ REALIZAR LEVANTAMIENTO DE LA INFRAESTRUCTURA EXISTENTE TAL CÓMO: ALCANTARILLADO, AGUA POTABLE, INSTALACIONES ELÉCTRICAS Y TELEFÓNICAS, SEGÚN SEA EL CASO.
- EN EL PROCESO DE NIVELACIÓN DEBERÁ RETIRARSE COMPLETAMENTE DE LA CAPA DE TIERRA VEGETAL.
- EL H. AYUNTAMIENTO DEBERÁ VALIDAR LAS SECCIONES DE LA VIALIDAD O EN SU CASO PROPONER LAS DIMENSIONES DE LA VALIDAD, ANCHOS DE BANQUETAS Y ARROYO VEHICULAR.

CIMBRA

- LA CIMBRA DEBERÁ ESTAR COMPLETAMENTE LIMPIA, NIVELADA Y A PLOMO SEGÚN EL ELEMENTO A COLAR.
- LAS JUNTAS DE LAS CIMBRAS SE HARÁN HERMÉTICAS PARA EVITAR FUGAS DE LECHADA Y LA POSIBLE FORMACIÓN DE OQUEDADES EN EL CUERPO DEL ELEMENTO COLADO.
- ANTES DE COLAR SE CUIDARÁ QUE LAS CARAS DE LAS CIMBRAS QUE ESTARÁN EN CONTACTO DIRECTO CON EL CONCRETO, ESTÉN TOTALMENTE LIBRES DE RESIDUOS Y SE HUMEDECERÁN DEBIDAMENTE.
- SE CONSIDERA LA COLOCACIÓN DE JUNTAS DE CONTRACCIÓN TRANSVERSALES A LA CALLE A CADA 3 METROS.
- CIMBRAR JUNTAS EN GUARNICIONES A CADA 20 M.
- ES RESPONSABILIDAD DEL CONTRATISTA COORDINARSE CON LAS INSTANCIAS CORRESPONDIENTES LA REUBICACIÓN DE LOS POSTES DE CFE, TELÉFONOS, AGUA POTABLE, INSTALACIONES SANITARIAS Y DEMÁS AFECTACIONES EN ESTRUCTURAS QUE SE ENCUENTREN SOBRE EL ARROYO VEHICULAR, DURANTE LA EJECUCIÓN DE LA OBRA CORRESPONDIENTE.
- EN CASO SE REQUIERA LA CONSTRUCCIÓN DE MUROS DE CONTENCIÓN PARA BANQUETAS EN LOS TRAMOS QUE SE REQUIERA, SE DEBERÁ AVISAR A LA SUPERVISIÓN PARA QUE HAGA LAS GESTIONES CORRESPONDIENTES.
- DEBERÁ REALIZARSE LAS EXCAVACIONES PARA LA COLOCACIÓN DE SUBBASE HIDRÁULICA, BASE HIDRÁULICA Y ESTRUCTURA DE CONCRETO HIDRÁULICO, CON LA DEBIDA PRECAUCIÓN PARA EVITAR DAÑAR LA INFRAESTRUCTURA EXISTENTE DE AGUA POTABLE Y ALCANTARILLADO SANITARIO.

NOTAS GENERALES

- EL CONSTRUCTOR DEBERÁ SUJETARSE A LAS ESPECIFICACIONES COMPLETAS CONTENIDAS EN LAS NORMAS DE CONSTRUCCIÓN DE LA SECRETARÍA DE COMUNICACIONES Y TRANSPORTES (SCT) VIGENTES.
- SE CONTRATARÁ UN LABORATORIO DE MATERIALES COMPETENTE COMO AUXILIAR DE LA DIRECCIÓN DE LA OBRA Y PARA EL CONTROL DE LA CALIDAD DEL CONCRETO Y ACERO DE REFUERZO.
- NO SE TOMARÁ NINGUNA MEDIDA A ESCALA EN LOS PLANOS ESTRUCTURALES, LAS DIMENSIONES Y DETALLES DE TODOS LOS ELEMENTOS ESTRUCTURALES ESTÁN DEBIDAMENTE ACOTADOS.
- SE REALIZARAN CORTES CON DISCO TRANSVERSAL A CADA 3 METROS DE LONGITUD.
- EN LAS ZONAS QUE SE REQUIERA LA FORMACIÓN DEL TERRAPLÉN, SE CONSTRUIRÁN CON MATERIAL MEJORADO EN CAPAS DE 20CM DE ESPESOR, EN TODO EL ANCHO DE LA SECCIÓN COMPACTÁNDOSE HASTA ALCANZAR EL MATERIAL EL 90% SEGÚN LA PRUEBA PROCTOR.
- EL TENDIDO DEL CONCRETO SE REALIZARA EN FRANJAS CORRESPONDIENTES A UN DÍA DE PAVIMENTACIÓN, SERÁ DE 15 CM DE ESPESOR Y SE UTILIZARA CONCRETO HIDRÁULICO PREMEZCLADO F'C= 250 KG/CM2 CON UN T.M.A. DE 3/4" REVENIMIENTO APROPIADO PARA LA COLOCACIÓN DEL CONCRETO RECOMENDADO PARA UNA CIMBRA FIJA, SERÁ DE 10±2CM. PARA PENDIENTES LIGERAS MENORES AL 6.
- EL SUMINISTRO DE CONCRETO DEBERÁ SER CONSTANTE Y CONTINUO PARA MANTENER LA HOMOGENEIDAD, SE RECOMIENDA QUE ENTRE EL TENDIDO DE UNA OLLA Y OTRA NO TRANSCURRA MAS DE 25 MINUTOS
- LA SUPERFICIE DEBERÁ ESTAR HUMEDECIDA PREVIAMENTE ANTES DE RECIBIR EL CONCRETO, PARA EVITAR QUE SE PIERDA LA HUMEDAD DEL CONCRETO.
- UNA VEZ COLOCADO EL CONCRETO SE DEBERÁ ACOMODAR EN LAS ORILLAS CERCANAS A LA CIMBRA UTILIZANDO VIBRADOR MANUAL, POSTERIORMENTE SE PASARA LA REGLA O RODILLO PARA COMPACTAR DANDO DE DOS A TRES PASADAS Y PARA DAR EL PERFILADO DEFINITIVO SE UTILIZARA UNA FLOTADORA DE ALUMINIO O MAGNESIO EN SENTIDO TRANSVERSAL.
- SE APLICARÁ TAMBIÉN UN TEXTURIZADO TRANSVERSAL HECHO CON PEINE METÁLICO CON SEPARACIÓN ENTRE DIENTES DE 1.27 CM Y DE PROFUNDIDAD MÁXIMA ENTRE 6.4 MM Y 3.0 MM, ESTA OPERACIÓN SE DEBE REALIZAR CUANDO EL CONCRETO ESTÉ LO SUFICIENTEMENTE PLÁSTICO PARA PERMITIR EL TEXTURIZADO, PERO LO SUFICIENTEMENTE SECO PARA EVITAR QUE EL CONCRETO FLUYA HACIA LOS SURCOS FORMADOS POR EL PEINE. QUEDA PROHIBIDO DAR ACABADO AL CONCRETO AGREGANDO MORTERO SECO O CEMENTO EN POLVO AL MATERIAL DEL CONCRETO, ASÍ COMO RODAR CEMENTO SOBRE LA SUPERFICIE DEL CONCRETO PARA DAR EL ACABADO FINAL.
- UNA VEZ TERMINADO EL VIBRADO Y EL ACABADO FINAL, Y MEDIA HORA DESPUÉS QUE EL CONCRETO A COMENZADO A FRAGUAR SE DEBERÁ COMENZAR EL CURADO DE ESTE POR METODOS CONVENCIONALES (ASPERSIÓN, POR UN TIEMPO NO MENOR A SIETE DÍAS)
- LA OPERACIÓN DE SELLAR LAS JUNTAS SE EFECTUARÁ ANTES DE PONER EN SERVICIO EL PAVIMENTO, PARA LO CUAL LAS JUNTAS SE DEBEN LIMPIAR PERFECTAMENTE CON AGUA Y AIRE A PRESIÓN GARANTIZANDO QUE NO EXISTAN POLVOS NI MORTERO EN LAS CAVAS EXPUESTAS, UNA VEZ LIMPIA Y SECA LA JUNTA, SE PROCEDERÁ A COLOCAR UNA TIRA DE RESPALDO QUE EXACTAMENTE IMPIDA LA ADHESIÓN DEL SELLADOR A LA SUPERFICIE INFERIOR DE LA JUNTA, POSTERIORMENTE SE COLOCARÁ EL SELLADOR EL CUAL NO DEBERÁ MANCHAR LA ZONA ADYACENTE A LA JUNTA.
- LAS GUARNICIONES SERÁN DE 15X20X40 CM DE SECCIÓN EN FORMA TRAPECIDAL UTILIZANDO CONCRETO F'C=150 KG/CM2 COMO TERMINADO CON VOLTEADOR EN LAS ARISTAS, DE F'C=150 KG/CM2 CON UN T.M.A. DE 19 MM 3/4" REALIZARA EL CURADO POR MÉTODOS CONVENCIONALES (ASPERSIÓN, POR UN TIEMPO NO MENOR A SIETE DÍAS) EN UNA SEGUNDA ETAPA.
- LAS BANQUETAS SERÁN DE CONCRETO CON RESISTENCIA DE 150 KG/CM2 DE 10 CM. DE ESPESOR, CON RELLENO DE EXCAVACIONES PARA ALCANZAR NIVELES EN CAPAS DE 20 CM. DE ESPESOR, EL ACABADO SERÁ PULIDO O RAYADO CON ESCOBA.
- LA COMPACTACIÓN SE HARÁ CON PIZÓN METÁLICO DE 18 KG. DE PESO, CON UN MÍNIMO DE 15 GOLPES EN UN MISMO PUNTO A UNA ALTURA DE 0.30 M.
- LA HUMEDAD DEL TERRENO DEBERÁ SER ÓPTIMA PARA ALCANZAR UN GRADO DE COMPACTACIÓN EQUIVALENTE AL 90 % SEGÚN LA PRUEBA PROCTOR O SOPORTE STANDARD.
- EL ANCHO DE LA BANQUETA TENDRÁ UNA VARIABLE MÍNIMA DE 1.00 M, EXCEPTO DONDE EL H. AYUNTAMIENTO AUTORICE OTRA DIMENSIÓN.
- EL ACABO DEBERÁ SER VALIDADO POR EL H. AYUNTAMIENTO PREVIA COLOCACIÓN DE ESTE.

DE ACUERDO AL REGLAMENTO DE LA LEY DE OBRA PÚBLICA DEL ESTADO DE CHIAPAS PUBLICADO EN EL PERIÓDICO OFICIAL NUMERO 379, DE FECHA 30 DE AGOSTO DE 2006, PUBLICACIÓN NUMERO 2859-A-2006 EN EL ARTICULO 14 QUE A LETRA DICE: LA VALIDACIÓN Y RESPONSIVA DE LA VIABILIDAD TÉCNICA DE LOS PROYECTOS ESTARÁ A CARGO DE QUIEN LO ELABORA, YA SEA EN EL CASO DE QUE LO REALICE LA DEPENDENCIA O ENTIDAD A TRAVÉS DE LOS SERVIDORES PUBLICOS ASIGNADOS PARA TAL EFECTO O CUANDO LO REALIZA UNA PERSONA EXTERNA EN VIRTUD DE UN CONTRATO.
TODA MODIFICACIÓN AL MISMO EN OBRA SERÁ A TRAVÉS DE CÉDULAS DE CAMBIO GENERADAS A SOLICITUD DE LA CONTRATISTA HACIA LA SUPERVISIÓN DANDO EL Vo.Bo. DE LA DIRECCIÓN DE PROYECTOS SIEMPRE Y CUANDO CUMPLA CON LA NORMATIVIDAD CORRESPONDIENTE.

ESTA VALIDACIÓN TIENE VIGENCIA DE UN MES CONTADO DEL

SECRETARÍA DE INFRAESTRUCTURA
HUMANISMO QUE TRANSFORMA
GOBIERNO DE CHIAPAS
2024 - 2030

VALIDÓ

VALIDADO
POR ADMINISTRACIÓN PARA CONSTRUCCIÓN

ARQ. VIOLETA AURORA GONZÁLEZ GERARDO
Directora de Proyectos

Vo. Bo.
DIRECCIÓN DE PROYECTOS
ING. DAVID ALVARADO JIMENEZ
Jefe del Departamento de Cálculo Estructural e Instalaciones

SECRETARÍA DE INFRAESTRUCTURA

MTRA. ANAKAREN GÓMEZ ZUART
Secretaria de Infraestructura
ARQ. MARCO ANTONIO CONSTANTINO VERA
Subsecretario de Desarrollo Urbano y Proyectos
ARQ. VIOLETA AURORA GONZÁLEZ GERARDO
Directora de Proyectos
ING. DAVID ALVARADO JIMENEZ
Jefe del Departamento de Cálculo Estructural e Instalaciones

NOMBRE DEL PROYECTO

PAVIMENTACION DE CALLE DE ACCESO A LA LOCALIDAD VICENTE GUERRERO E.C. (CHETUMAL VILLAHERMOSA) DEL KM. 0+000 AL KM. 1+ 000 MUNICIPIO DE CATAZAJA (CONSTRUCCION)

LOCALIDAD	MUNICIPIO	REGION
VICENTE GUERRERO	CATAZAJA, CHIAPAS	XIII MAYA

TITULO DEL PLANO	CLAVE DE PLANO
SEÑALETICA	PAV7

FECHA	ESCALA	ACOTACIÓN
JULIO 2026	1:750	EN METROS